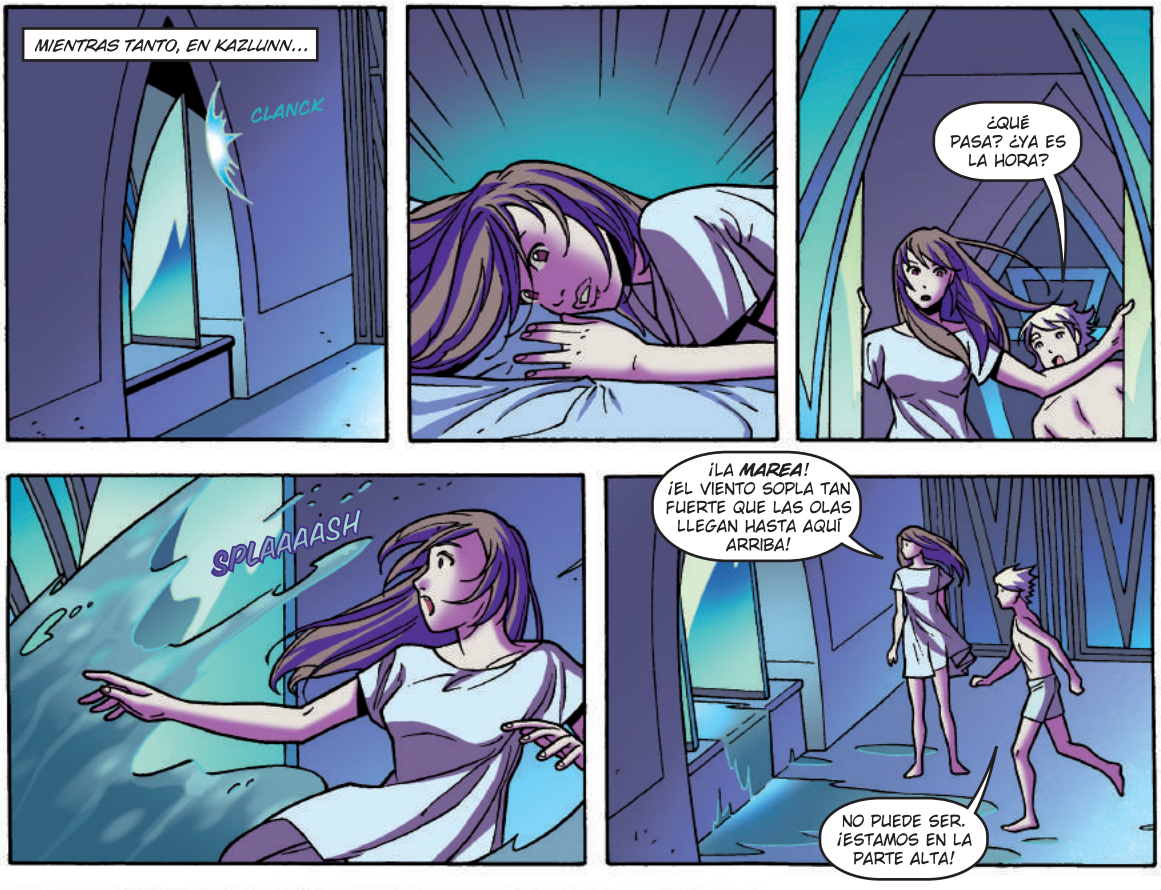
MIENTRAS TANTO, EN KAZLUNN...
CLANCK
¿QUÉ PASA? ¿YA ES LA HORA?
SPLAAAASH
¡LA MAREA! ¡EL VIENTO SOPLA TAN FUERTE QUE LAS OLAS LLEGAN HASTA AQUÍ ARRIBA!
NO PUEDE SER. ¡ESTAMOS EN LA PARTE ALTA!

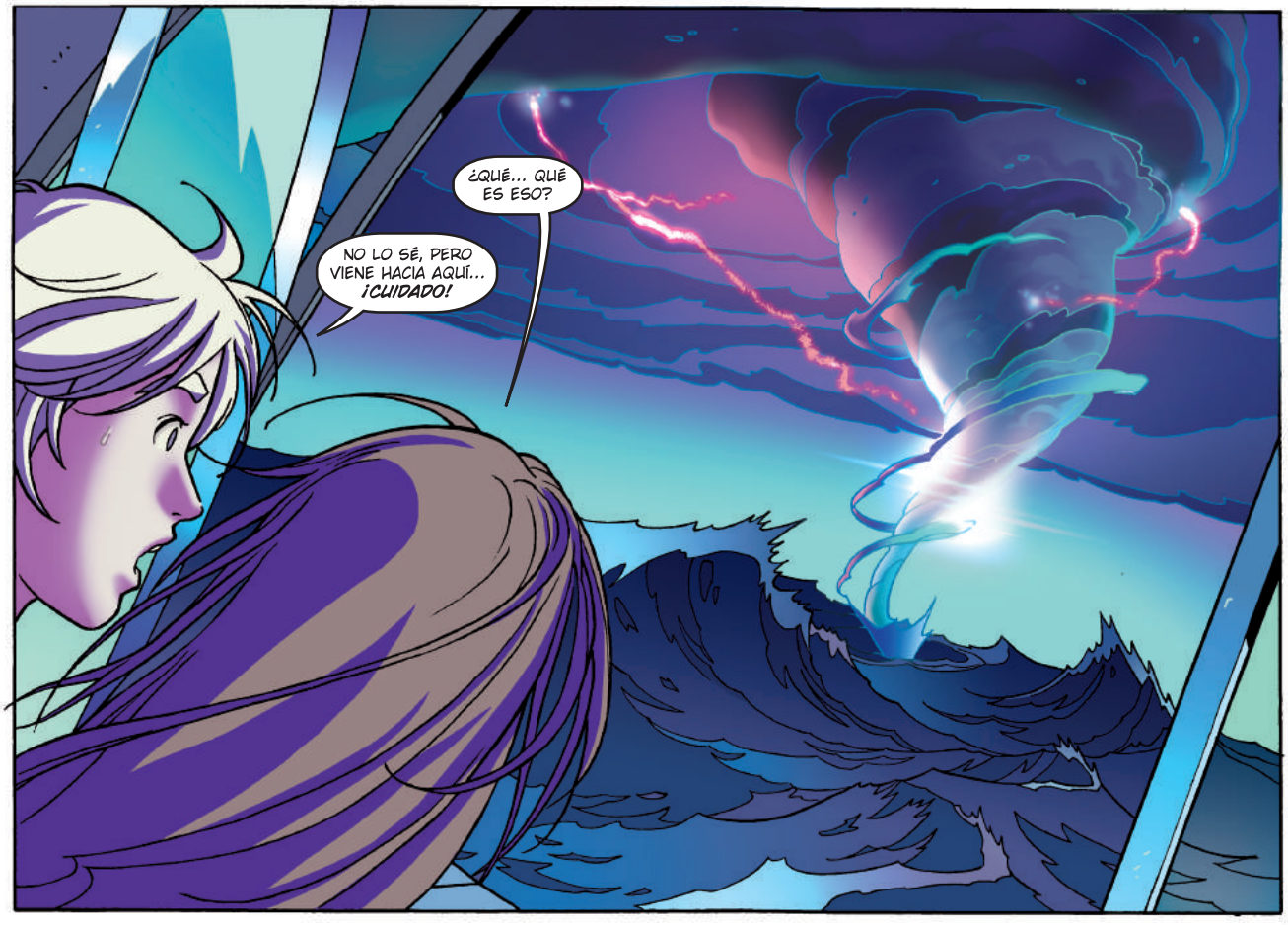
¿QUÉ... QUÉ ES ESO?
NO LO SÉ, PERO VIENE HACIA AQUÍ... ¡CUIDADO!

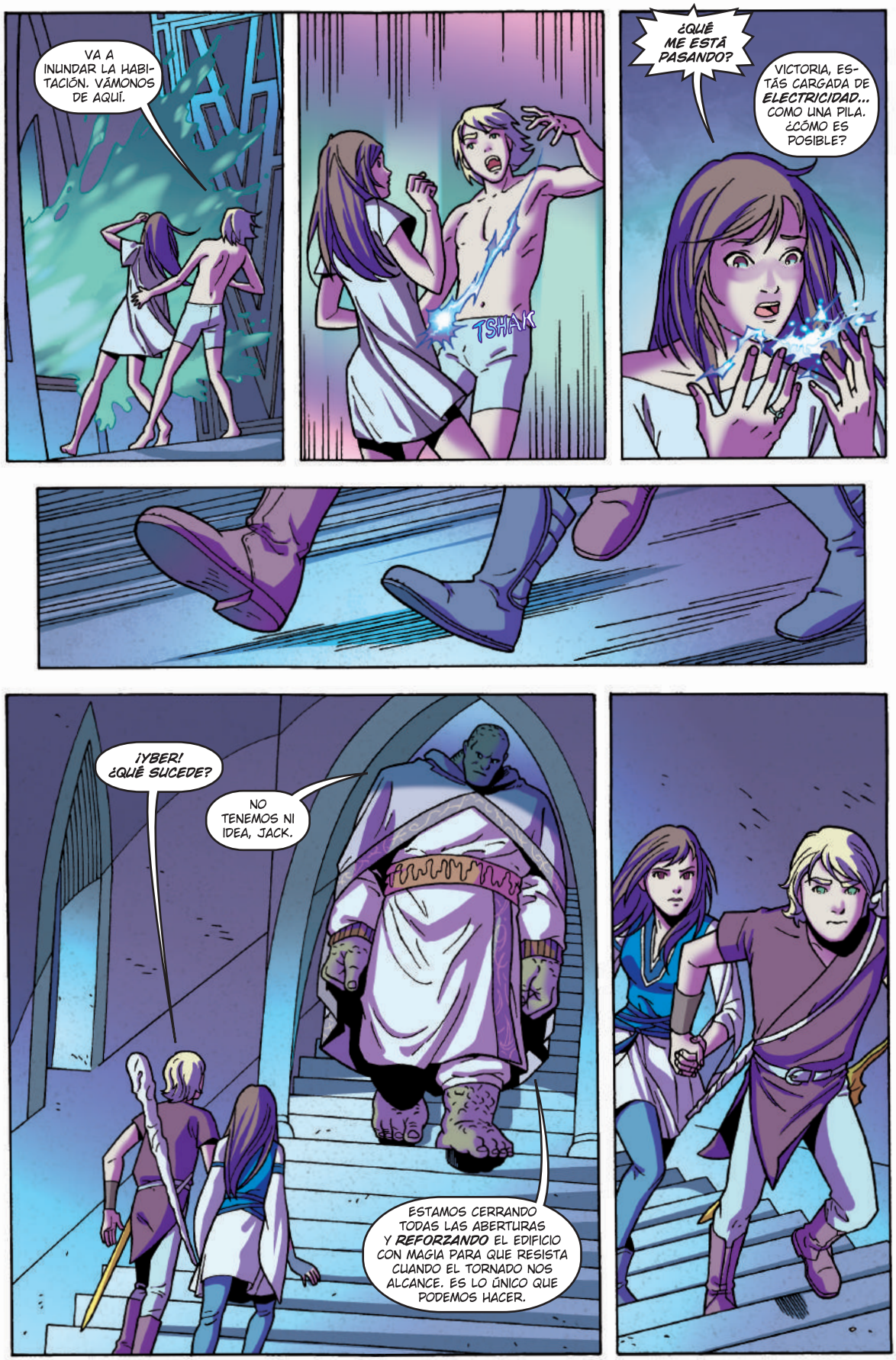

GRUPO SM - 159849-01-01-01-01 - 303941 - Pag 20 - viernes 18 de marzo de 2016 14:51:32

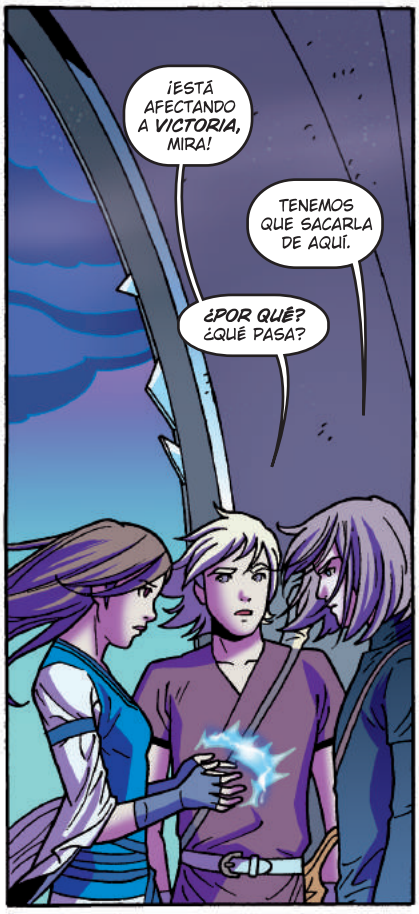

GRUPO SM - 159849-01-01-01-01 - 303941 - Pag 21 - viernes 18 de marzo de 2016 14:51:43

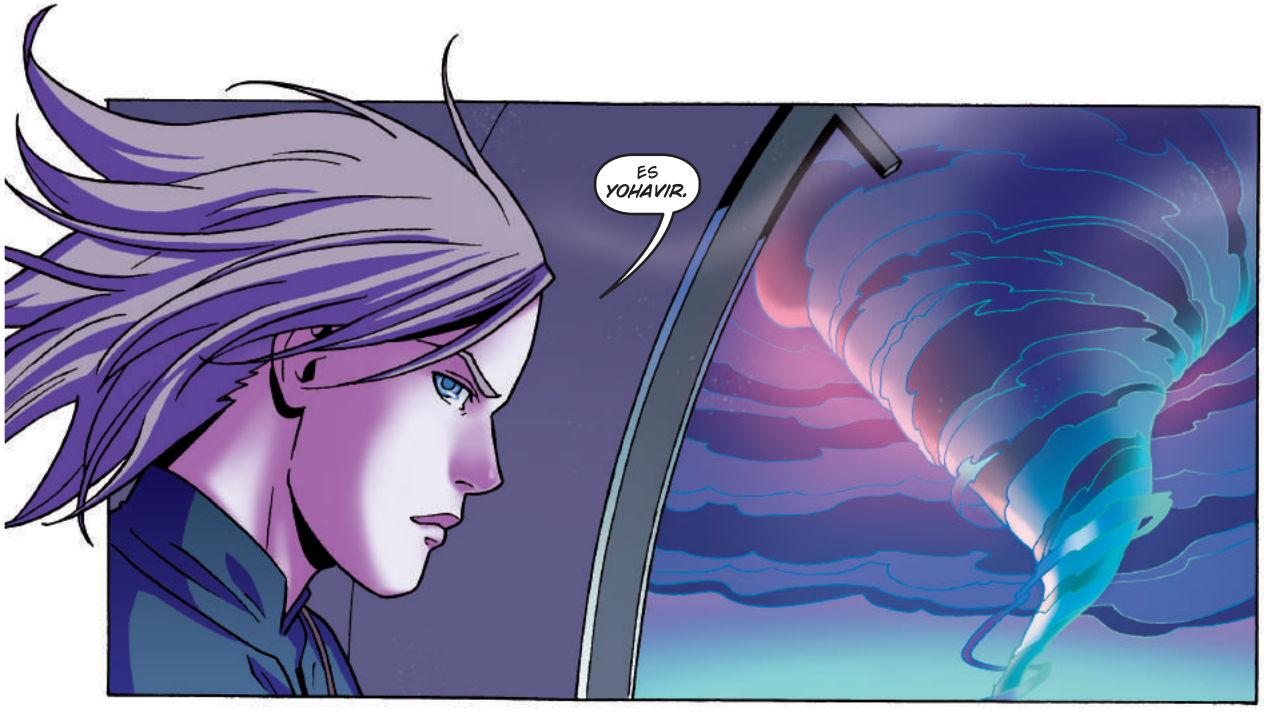

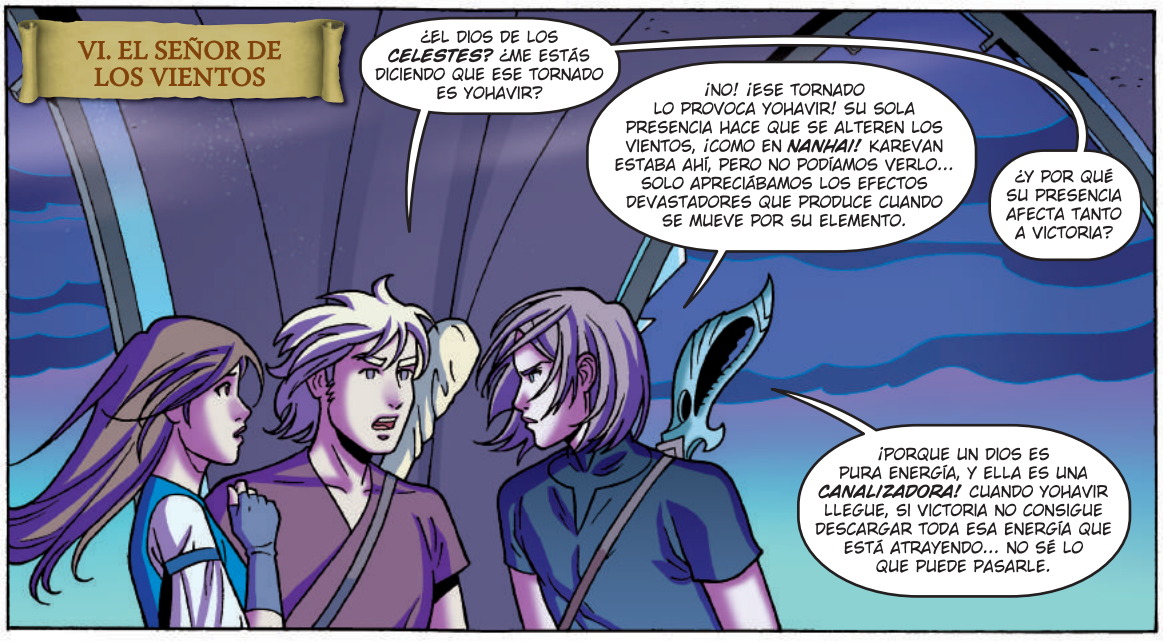

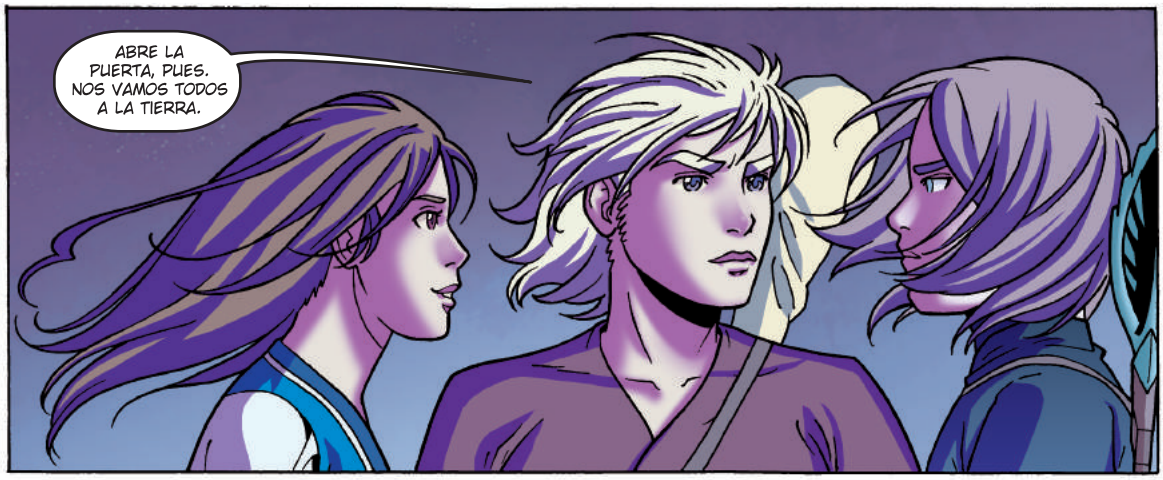

GRUPO SM - 159849-01-01-01-01 - 303941 - Pag 22 - viernes 18 de marzo de 2016 14:51:49

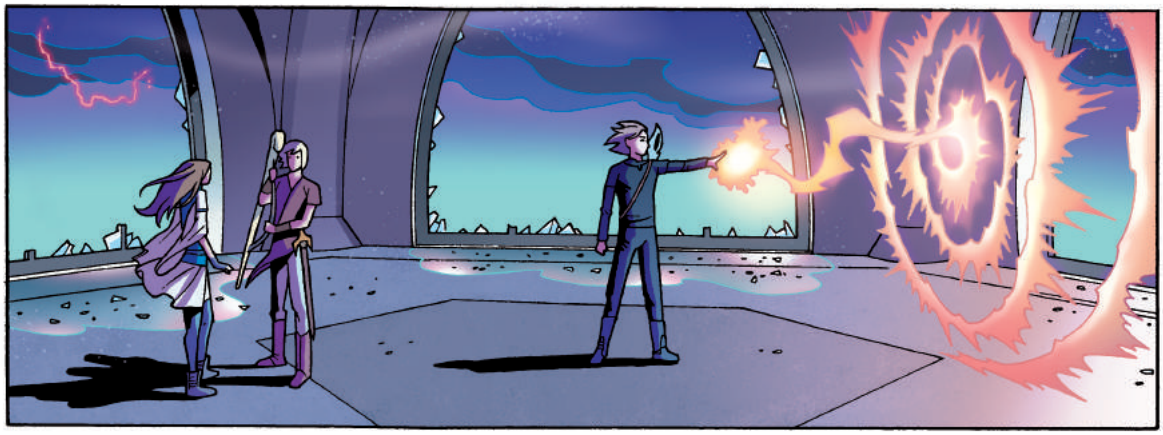

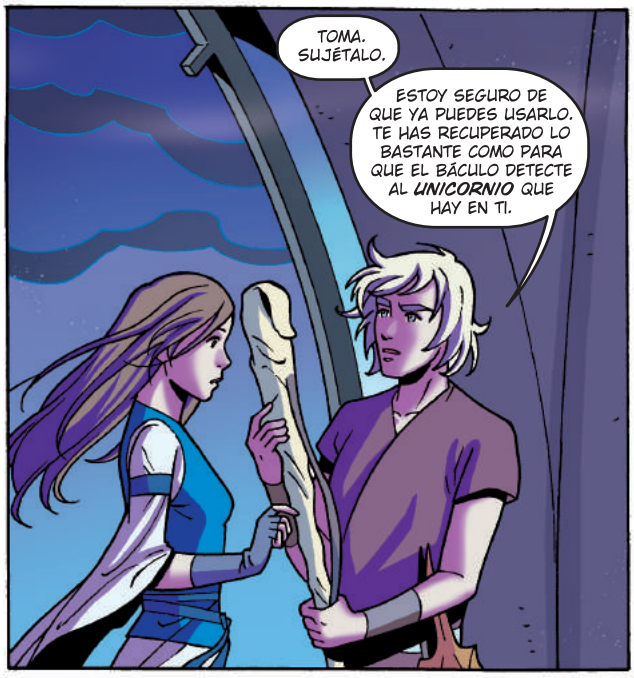

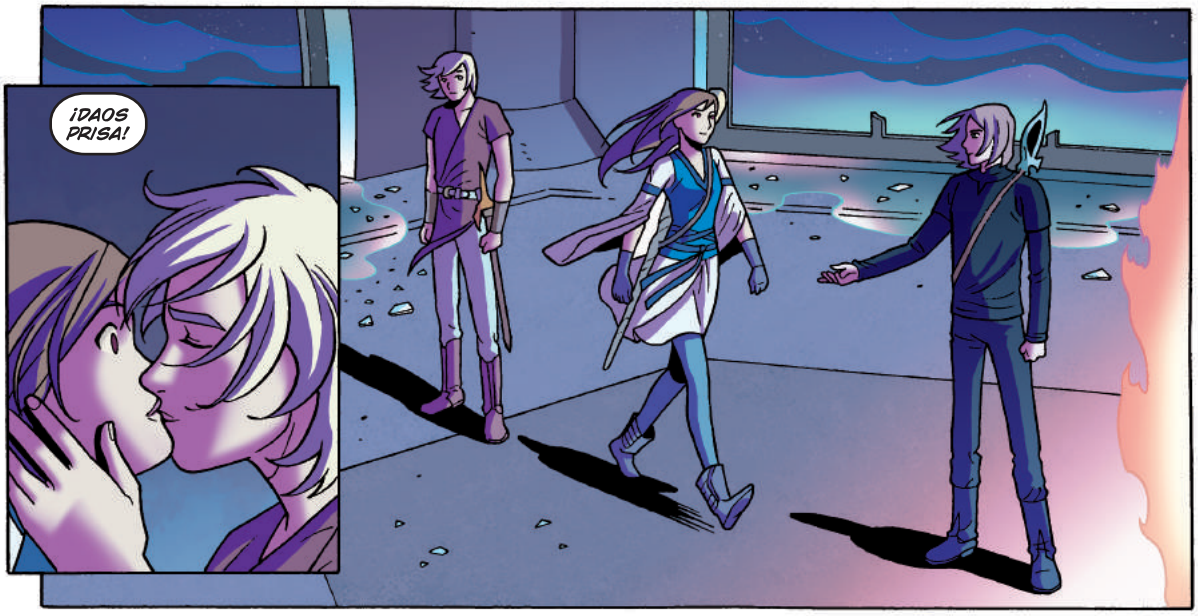

GRUPO SM - 159849-01-01-01-01 - 303941 - Pag 23 - viernes 18 de marzo de 2016 14:51:55

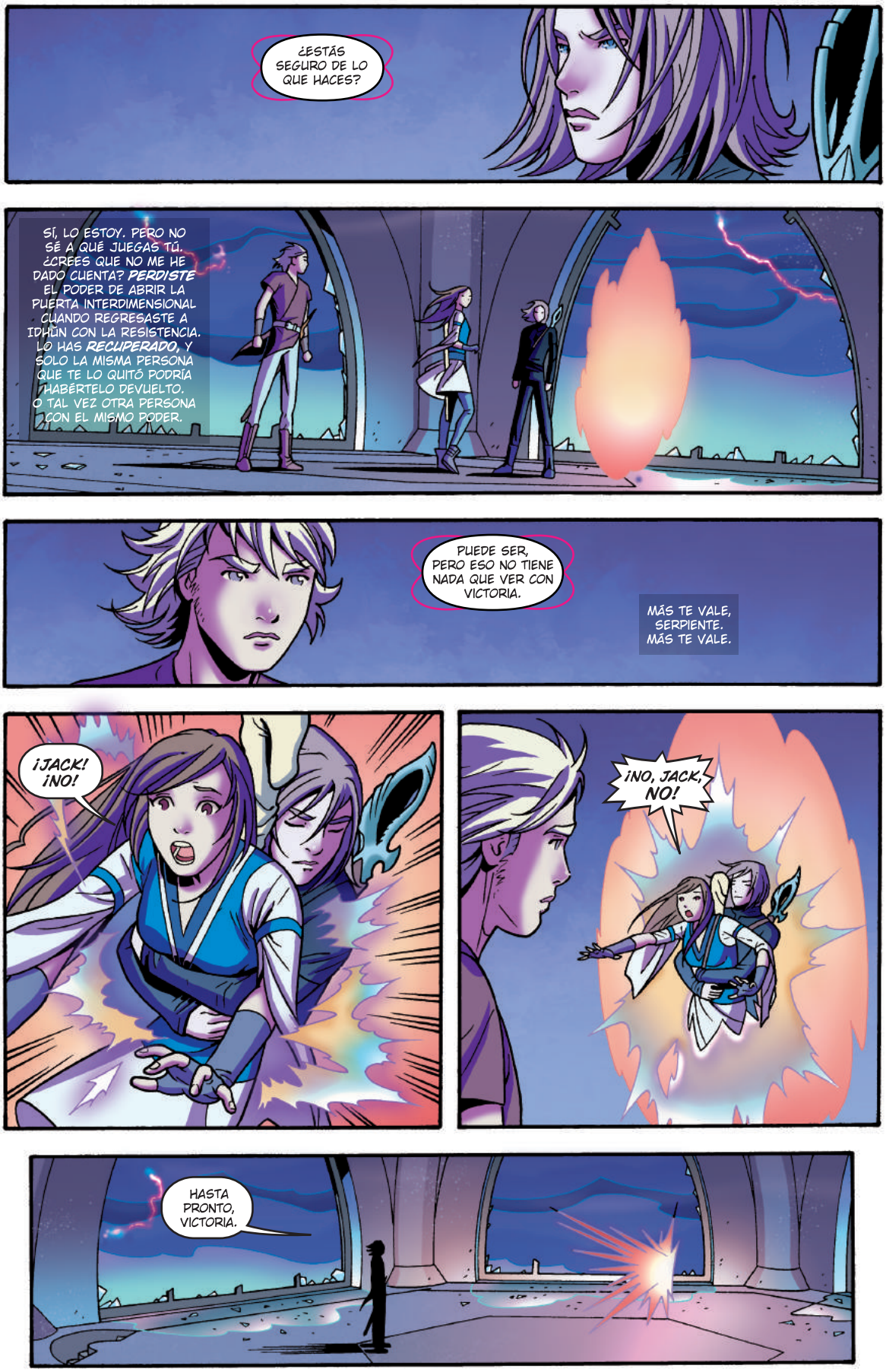
¿ESTÁS SEGURO DE LO QUE HACES?
SÍ, LO ESTOY. PERO NO SÉ A QUÉ JUEGAS TÚ. ¿CREES QUE NO ME HE DADO CUENTA? PERDISTE EL PODER DE ABRIR LA PUERTA INTERDIMENSIONAL CUANDO REGRESASTE A IDHÚN CON LA RESISTENCIA. LO HAS RECUPERADO, Y SÓLO LA MISMA PERSONA QUE TE LO QUITÓ PODRÍA HABÉRTELO DEVUELTO. O TAL VEZ OTRA PERSONA CON EL MISMO PODER.
PUEDE SER, PERO ESO NO TIENE NADA QUE VER CON VICTORIA.
MÁS TE VALE, SERPIENTE. MÁS TE VALE.
¡JACK! ¡NO!
¡NO, JACK, NO!
HASTA PRONTO, VICTORIA.